

**37 VIVIENDAS, LOCALES COMERCIALES,
 GARAJE Y TRASTEROS.
 SECTOR UZP. 1.01
 ENSANACHE DE BARRAJAS
 MADRID**

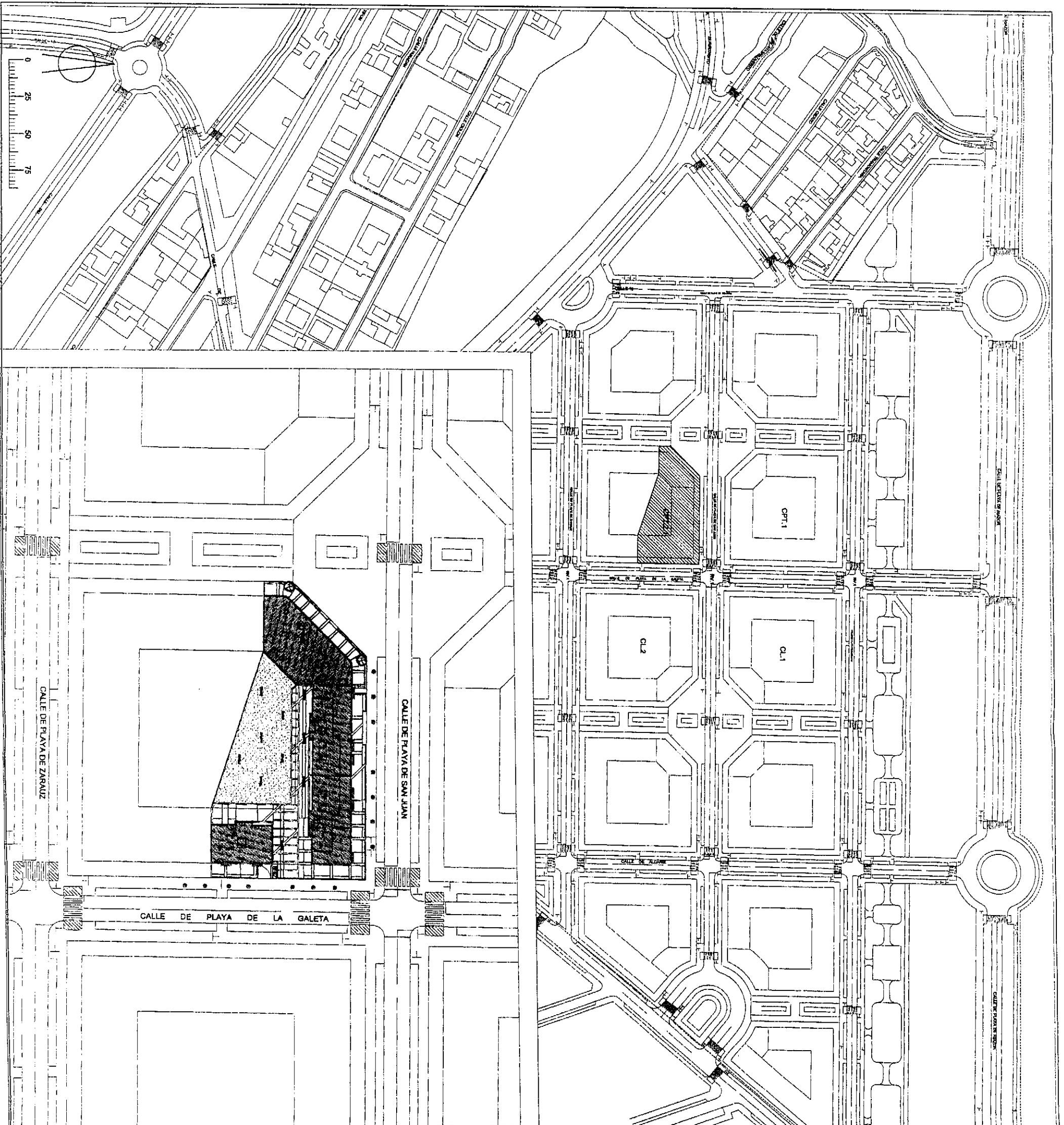

SITUACIÓN E IMPLANTACIÓN

NOTA: LA PRESENTE DISTRIBUCION ESTA SUPEDITADA A LAS POSIBLES VARIACIONES DERIVADAS DE LA ESTRUCTURA DEFINITIVA.

Melitas
 MCA



Arquitectos

Escala
 0 10 20 30
 metros

Fecha
 Noviembre 2007 E

**37 VIVIENDAS, LOCALES COMERCIALES,
 GARAJE Y TRASTEROS.
 SECTOR UZP.1.01
 ENSANCHE DE BARAJAS
 MADRID.**

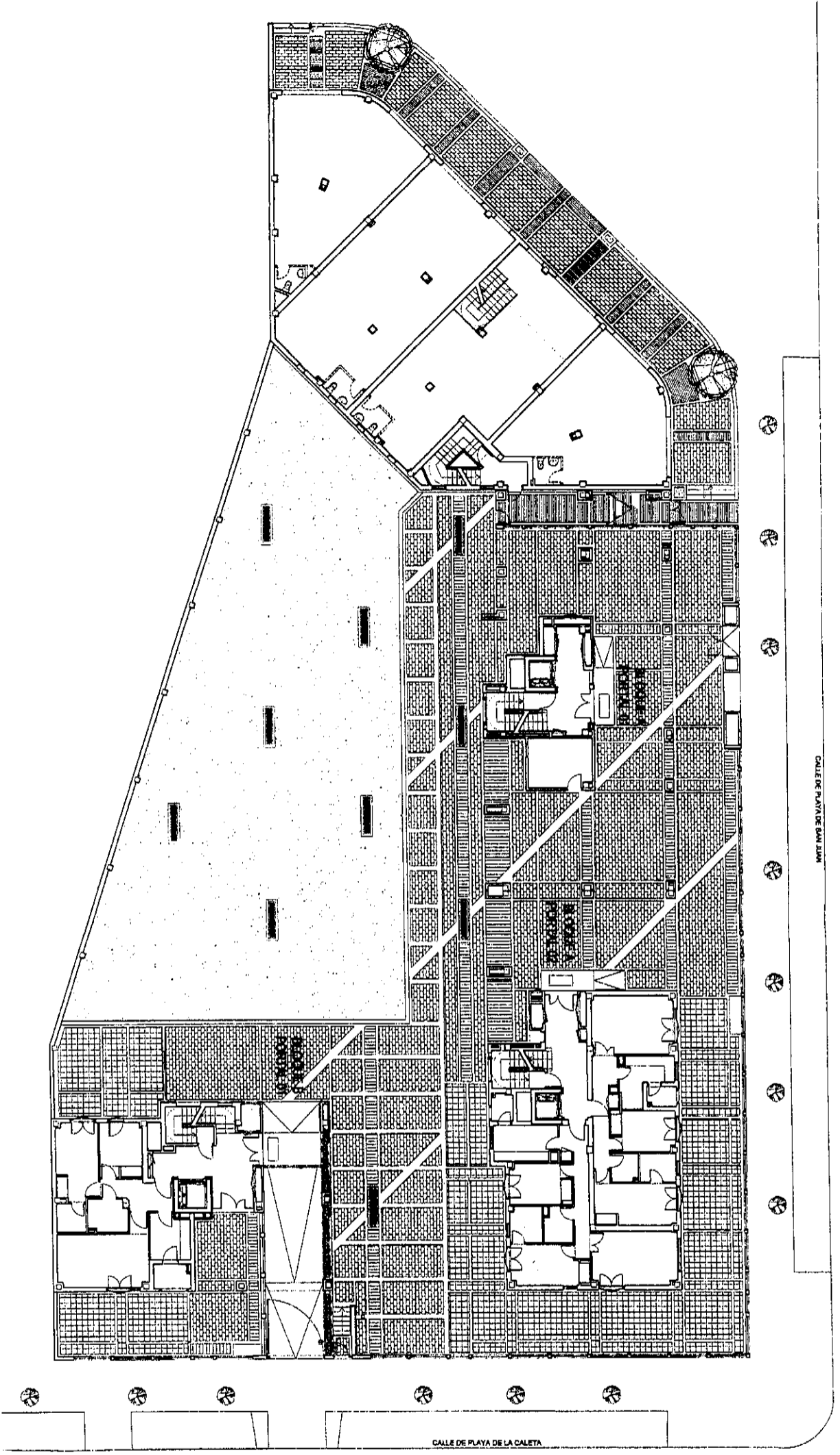

PLANTA BAJA

NOTA: LA PRESENTE DISTRIBUCION ESTA SUJETADA A LAS POSIBLES VARIACIONES DERIVADAS DE LA ESTRUCTURA DEFINITIVA.

Arquitecto
 [Signature]

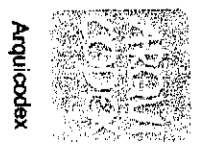

Escala: 0 2 4 6 8 10 metros
 Fecha: Octubre 2007
 E

PARCELA CPT 2.1

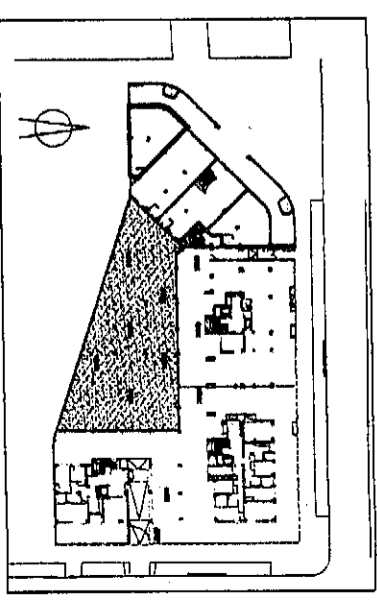

**37 VIVIENDAS, LOCALES COMERCIALES,
 GARAJE Y TRASTEROS.**
 SECTOR UZP 1.01
 ENSANCHE DE BARAJAS
 MADRID

LOCAL 4

SUPERFICIE UTIL TOTAL:	74,50 m ²
SUPERFICIE CONSTRUIDA TOTAL:	87,65 m ²

NOTA: LA PRESENTE DISTRIBUCION ESTA SUPEREDITADA A LAS POSIBLES
 VARIANTES DERRIVADAS DE LA ESTRUCTURA DEFINITIVA.

móviles
 ARQUI
 CODIX
 Arquitectos

Escala:
 Fecha: **Febrero 2008**

PLANTA BAJA

